

BUTLLETA D'INSCRIPCIÓ

DADES PERSONALS

DNI o passaport _____ Data naixement _____

Sexe H D Nom _____

Primer cognom _____ Segon Cognom _____

Adreça _____

Població _____ CP _____

Comarca/provincia _____ Tel. _____

Adreça electrònica _____

Dades acadèmiques o professionals:

Estudiant/a de la UdL: Sí / No En cas afirmatiu indiqueu:

Centre _____ Curs _____ Titulació _____

Estudiant universitari de fora de la UdL: Sí / No En cas afirmatiu indiqueu:

Universitat _____ Curs _____ Titulació _____

Si no sou estudiant universitari, indiqueu la titulació i/o la professió

Vull rebre el llibret informatiu dels cursos d'estiu de properes edicions.

En compliment de la Llei 15/1999, de 13 de desembre de Protecció de Dades de Caràcter Personal, les dades de caràcter personal facilitades s'incorporen en un fitxer degudament registrat del que és titular la Universitat de Lleida amb la finalitat d'atendre aquesta relació i ser informat d'activitats que realitza la Universitat de Lleida. Les dades personals facilitades són confidencials i d'ús exclusiu de la universitat i són tractades d'acord amb la normativa vigent en matèria de protecció de dades. El titular de les dades pot exercir els seus drets d'accés, rectificació, oposició i cancel·lació mitjançant escrit adreçat al responsable del fitxer, Plaça Víctor Siurana, 1 de Lleida, C.P. 25003.

Signatura:

Indiqueu el codi i el títol dels cursos als quals us voleu inscriure. Abans de formalitzar la matrícula, confirmeu la compatibilitat horària dels cursos i la disponibilitat de places:

CODI	TÍTOL

Import de la matrícula dels cursos de la Universitat d'Estiu de la UdL escollits			A
Reducció del 15%, si s'efectua l'ingrés fins el dia 31 de maig de 2011*	A x 0,85		B
Reducció del 10%, si s'efectua l'ingrés entre l'1 i el 17 de juny de 2011*	A x 0,90		C

Per formalitzar el pagament, heu de fer arribar aquesta inscripció a l'Oficina de la Universitat d'Estiu (C/ Jaume II, 71, 25001 Lleida. Tel. 973 703 390 a/e: estiu@estiu.udl.cat) i us lliuraran el full de pagament que heu de portar a ingressar a la Caixa, Caixa de Catalunya o Banc Santander.

*Els descomptes no s'aplicaran a les matèries transversals ni al seminari Música Instrumental a la Península Ibèrica 1750-1800

Patrocina:



UNIVERSITAT DE LLEIDA
ESTIU 2011
La Seu d'Urgell, del 12 al 22 de juliol de 2011

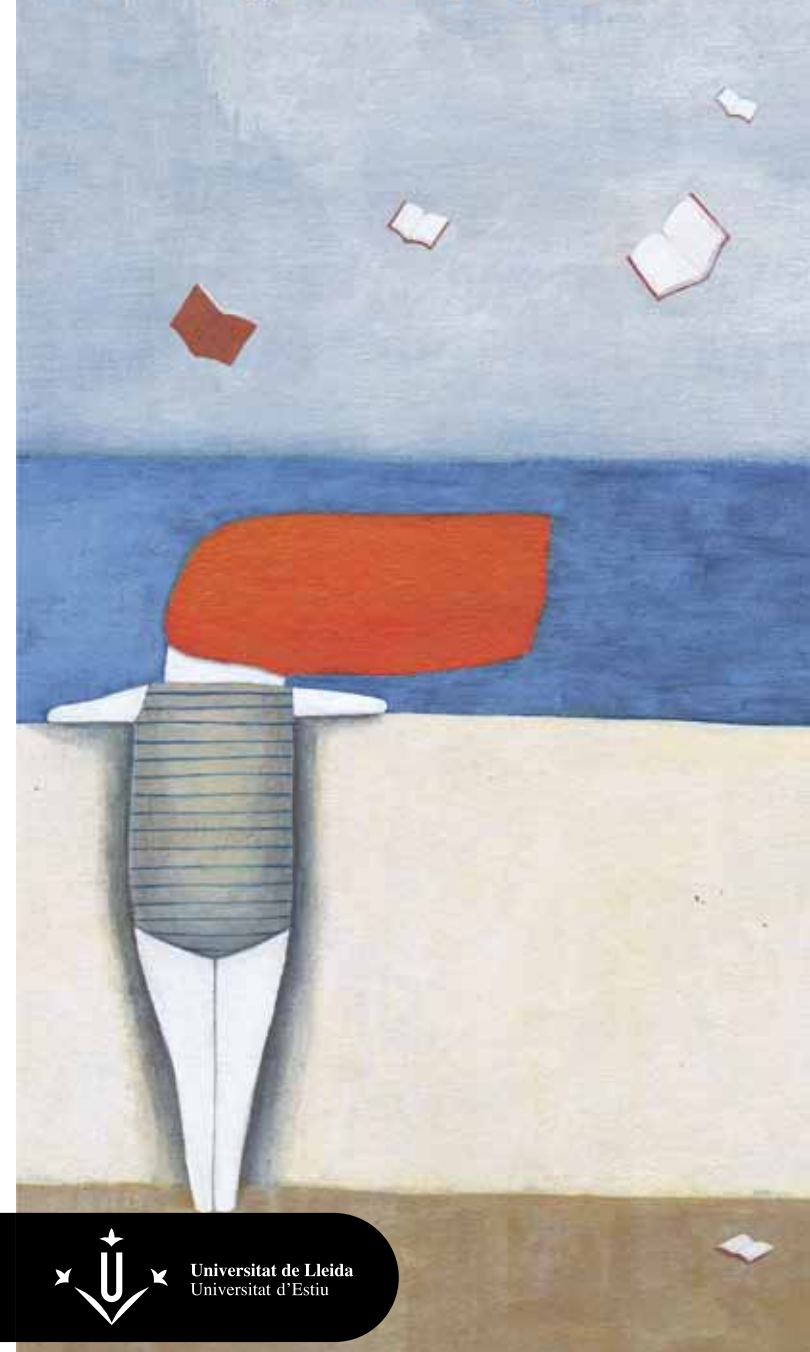

04U3

MOZART A ESCENA: LES ÒPERES DE W.A. MOZART EN EL SEU CONTEXT

Del 12 al 15 de juliol
La Seu d'Urgell

El corpus operístic de Wolfgang Amadeus Mozart és, indubtablement, una de les realitzacions més sobresortints de la història del gènere i, alhora, una de les manifestacions més notables de l'esperit humà de tots els temps.

A partir de les notícies històriques conegudes, de cites de les seves cartes, d'anècdotes, de comentaris de contemporanis i d'una acurada selecció d'exemples musicals, el curs proposa una aproximació al misteri que, en la seva grandesa musical, penetració dramàtica única i humanitat profunda, constitueixen les seves òperes.

El curs es planteja com un recorregut cronològic per la trajectòria operística de Mozart. En les diferents sessions s'abordarà el context cultural i musical en el que sorgeixen les diverses incursions de Mozart en el camp teatral, des de les òperes de joventut fins a les de maduresa. Els títols fonamentals del seu catàleg, molt especialment la trilogia realitzada amb la col·laboració de Lorenzo da Ponte (*Le nozze di Figaro*, *Don Giovanni* i *Così fan tutte*), seran objecte d'una anàlisi particularment detallada. De cada obra s'exploraran les circumstàncies que conflueixen en la seva creació, el paper que juguen en el conjunt del catàleg mozartian i en la seva evolució creativa, així com aspectes de la seva rica tradició interpretativa. Curs especialment adreçat a persones majors de 50 anys, que tindran ordre de prioritat en la matrícula. Resta obert al públic en general, sempre que quedin places lliures.

Coordinació Màrius Bernadó Tarragona (Departament d'Història de l'Art i Història Social de la UdL) i Rosa M. Pérez Calvo (Aules de la Gent Gran de la UdL)

Equip docent Màrius Bernadó Tarragona (UdL) i Joan Vives Bellalta (Catalunya Música)

Hores lectives 20
Espai INS Joan Brudieu de la Seu d'Urgell
Preu 40 €
Places 30

PROGRAMA

Dimarts 12

Joan Vives

09.30-11.30 h El temps de Mozart: el classicisme musical

12.00-14.00 h Un compositor precoç: l'etapa de Salzburg

Dimecres 13

Joan Vives
09.30-11.30 h Maduresa prematura i una mort de pel·lícula: els anys de Viena

12.00-14.00 h Apèndix: les influències de Mozart (el compositor com a compendi de la música del seu temps)

Dijous 14

Màrius Bernadó
09.30-11.30 h Música i teatralitat en el llenguatge musical de Mozart

12.00-14.00 h Mozart i les convencions del gènere operístic

Màrius Bernadó
16.00-20.00 h Projectió operística en vídeo

Divendres 15

Màrius Bernadó
09.30-11.30 h Els personatges de les òperes mozartianes
12.00-14.00 h Significat i interpretació de les òperes de Mozart

la Mañana

ALLOTJAMENT

● Vull allotjar-me en el Centre Residencial i de Serveis de la Seu d'Urgell.

Marqueu els dies d'estada en el Centre (compta des de l'hora de sopar fins a la de dinar de l'endemà):



Nombre total de nits		D
Import de l'allotjament	28,00 € *D	E
Import total a ingressar (matrícula + allotjament)	A/B/C + E	

Per formalitzar el pagament, heu de fer arribar aquesta inscripció a l'Oficina de la Universitat d'Estiu (C/ Jaume II, 71. 25001 Lleida. Tel. 973 703390 a/e: estiu@estiu.udl.cat) i us lliuraran el full de pagament que heu de portar a ingressar a la Caixa, Caixa de Catalunya o Banc Santander.

Vull assistir a una de les vetllades de la Universitat d'Estiu (sopar fred gratuït)

La Seu d'Urgell

● Dimecres 13 ● Dimarts 19

Empleneu aquest apartat si us interessa compartir cotxe:

Trajecte

Dia

Hora

Tinc vehicle: Sí No

● Autoritzo a facilitar el meu telèfon a qui vulgui compartir cotxe per fer el mateix desplaçament

La Universitat d'Estiu només actua d'intermediària, no es fa responsable de cap inconvenient que pugui sorgir

