

BUTLLETA D'INSCRIPCIÓ

DADES PERSONALS

DNI o passaport _____ Data naixement _____

Sexe H D Nom _____

Primer cognom _____ Segon Cognom _____

Adreça _____

Població _____ CP _____

Comarca/provincia _____ Tel. _____

Adreça electrònica _____

Dades acadèmiques o professionals:

Estudiant/a de la UdL: Sí / No En cas afirmatiu indiqueu:

Centre _____ Curs _____ Titulació _____

Estudiant universitari de fora de la UdL: Sí / No En cas afirmatiu indiqueu:

Universitat _____ Curs _____ Titulació _____

Si no sou estudiant universitari, indiqueu la titulació i/o la professió

Vull rebre el llibret informatiu dels cursos d'estiu de properes edicions.

En compliment de la Llei 15/1999, de 13 de desembre de Protecció de Dades de Caràcter Personal, les dades de caràcter personal facilitades s'incorporen en un fitxer degudament registrat del que és titular la Universitat de Lleida amb la finalitat d'atendre aquesta relació i ser informat d'activitats que realitza la Universitat de Lleida. Les dades personals facilitades són confidencials i d'ús exclusiu de la universitat i són tractades d'acord amb la normativa vigent en matèria de protecció de dades. El titular de les dades pot exercir els seus drets d'accés, rectificació, oposició i cancel·lació mitjançant escrit adreçat al responsable del fitxer, Plaça Víctor Siurana, 1 de Lleida, C.P. 25003.

Signatura:

Indiqueu el codi i el títol dels cursos als quals us voleu inscriure. Abans de formalitzar la matrícula, confirmeu la compatibilitat horària dels cursos i la disponibilitat de places:

CODI	TÍTOL

Import de la matrícula dels cursos de la Universitat d'Estiu de la UdL escollits			A
Reducció del 15%, si s'efectua l'ingrés fins el dia 31 de maig de 2011*	A x 0,85		B
Reducció del 10%, si s'efectua l'ingrés entre l'1 i el 17 de juny de 2011*	A x 0,90		C

Per formalitzar el pagament, heu de fer arribar aquesta inscripció a l'Oficina de la Universitat d'Estiu (C/ Jaume II, 71, 25001 Lleida. Tel. 973 703 390 a/e: estiu@estiu.udl.cat) i us lliuraran el full de pagament que heu de portar a ingressar a la Caixa, Caixa de Catalunya o Banc Santander.

*Els descomptes no s'aplicaran a les matèries transversals ni al seminari Música Instrumental a la Península Ibèrica 1750-1800

Patrocina:



UNIVERSITAT DE LLEIDA
ESTIU 2011
La Seu d'Urgell, del 12 al 22 de juliol de 2011

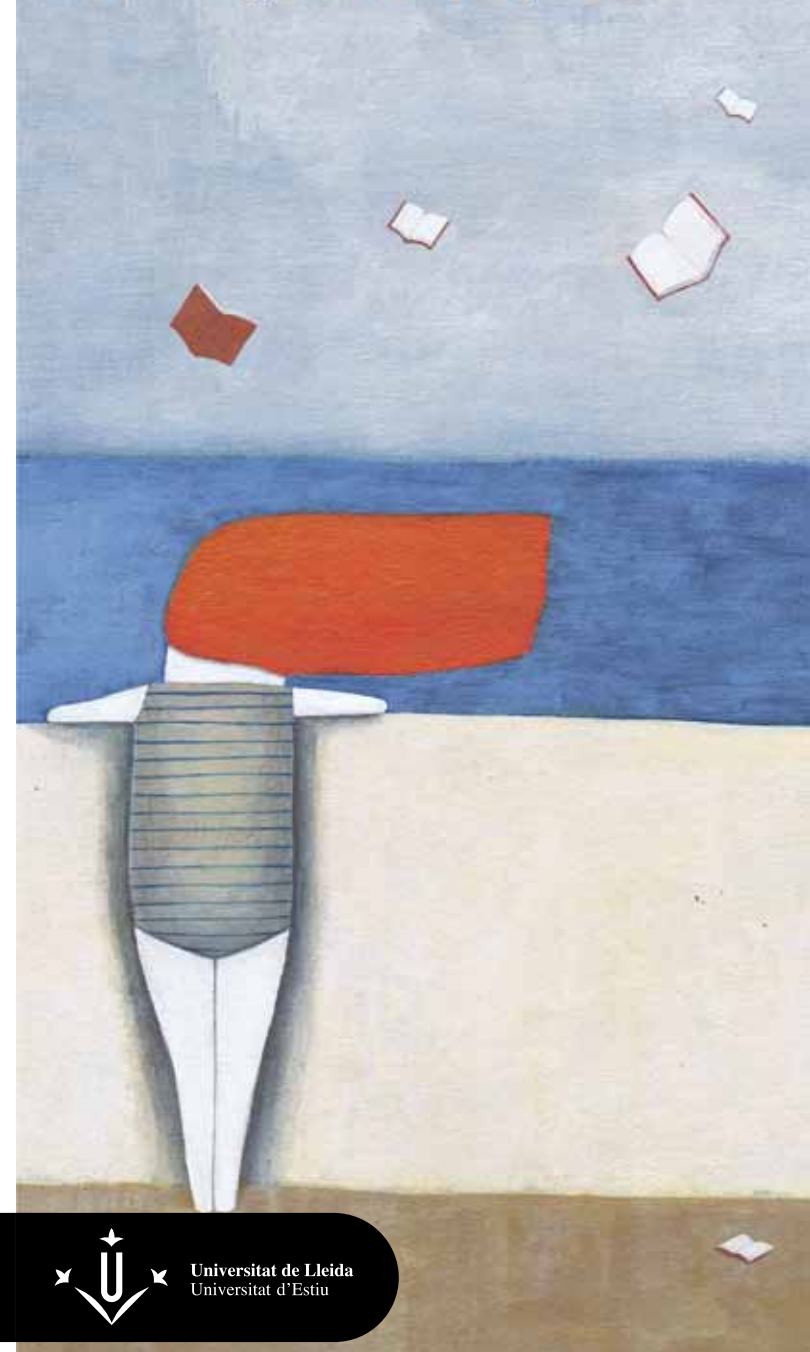

15U4

TASTA LA MUNTANYA: ESTRATÈGIES DE DESENVOLUPAMENT ECONÒMIC LOCAL

Del 18 al 22 de juliol

La Seu d'Urgell

El curs proposa, a través d'una aproximació teòrica (amb tècnics i habitants de la zona) i pràctica (tallers, degustació de productes locals i visites sobre el terreny), mostrar el potencial dels municipis poc poblats del Pirineu català; per fer-ho, s'analitzarà Ossera, un nucli de vint-i-dos habitants situat al municipi de la Vansa i Fórnols (Alt Urgell). El model d'Ossera és un exemple paradigmàtic de transformació d'un poble del Pirineu en un autèntic referent de l'artesanía alimentària actual. Durant el curs s'alternaran les sessions teòriques amb visites a Ossera. El curs resta obert a tothom que senti curiositat per aquests espais del Pirineu. Així mateix, la diversitat d'experiències que es mostraran fan que també pugui tenir interès per a tècnics vinculats amb el desenvolupament del territori. La sortida a peu prevista serà de nivell fàcil i d'una durada de prop d'una hora. Pels que no hi puguin participar hi ha la possibilitat de restar a Ossera. Es recomana portar calçat adequat.

Coordinació	Joan Ganau Casas (Departament de Geografia i Sociologia de la UdL)
Equip docent	Núria Alamon Beas (CEDRICAT), Pep Camps Torrens (Alcalde de la Vansa i Fórnols), Carlos Guàrdia Carbonell (CEDRICAT), Imma Pallarès Blanch (CEDRICAT), Marta Pallarès Blanch (consultora de desenvolupament local), Daniel Paül Agustí (Escola Universitària de Turisme Mediterrani) i Héctor Seguer Terré (Estudi-OU)
Hores lectives	30
Espai	INS Joan Brudieu de la Seu d'Urgell
Preu	60 €
Places	20

PROGRAMA

Dilluns 18

Les zones de muntanya, un espai viu

Daniel Paül

09.30-10.00 h Introducció al curs

Marta Pallarès

10.00-11.30 h Presentació de la zona d'estudi

Marta Pallarès, Pep Camps i Núria Alamon

12.00-14.00 h Presentació del programa "Viure al Poble"

16.00-19.00 h **Daniel Paül**
Visita als atractius culturals i turístics de la Seu d'Urgell

Dimarts 19

Productes agroalimentaris de qualitat

Marta Pallarès i Daniel Paül

09.00 h Sortida de la Seu d'Urgell en direcció a Ossera

10.00-14.00 h Visita a tallers d'artesans alimentaris de la zona: Formatgeria Serrat Gros (Mercè Lagrava), Herboristeria Nogué (Suzzete Bohringer Elmer) i Melmelades i conserves Cal Casal (Núria Rossell)

14.00-16.00 h Tast i explicació dels productes alimentaris locals

16.00-18.00 h Visita al centre d'interpretació del retaula de Sorribes

Dimecres 20

L'explotació dels recursos de muntanya

Daniel Paül i Carlos Guàrdia

09.30-11.30 h Introducció a diverses tècniques cartogràfiques

Carlos Guàrdia

12.00-14.00 h Pràctica d'elaboració de rutes a l'entorn d'Ossera

Dijous 21

Els artistes en els nuclis rurals

Carlos Guàrdia, Marta Pallarès i Daniel Paül

09.00 h Sortida de la Seu d'Urgell en direcció a Ossera

10.00-14.00 h Visita a tallers d'artistes implantats a Ossera: taller de l'escultor Nico de Winter, Galeria d'Art Jaume Rovira

15.00-18.00 h Visita a la zona d'Ossera i Sorribes de la Vansa

18.00-19.00 h Ruta de les trementinaires

Divendres 22

Valora la muntanya

Héctor Seguer

09.30-11.30 h Estratègies comunicatives per al desenvolupament rural

Imma Pallarès

12.00-13.30 h Els productes de proximitat

Marta Pallarès i Daniel Paül

13.30-14.00 h Conclusions



Ajuntament de la Vansa i Fórnols

ALLOTJAMENT

● Vull allotjar-me en el Centre Residencial i de Serveis de la Seu d'Urgell.

Marqueu els dies d'estada en el Centre (compta des de l'hora de sopar fins a la de dinar de l'endemà):



Nombre total de nits		D
Import de l'allotjament	28,00 € *D	E
Import total a ingressar (matrícula + allotjament)	A/B/C + E	

Per formalitzar el pagament, heu de fer arribar aquesta inscripció a l'Oficina de la Universitat d'Estiu (C/ Jaume II, 71. 25001 Lleida. Tel. 973 703390 a/e: estiu@estiu.udl.cat) i us lliuraran el full de pagament que heu de portar a ingressar a la Caixa, Caixa de Catalunya o Banc Santander.

Vull assistir a una de les vetllades de la Universitat d'Estiu (sopar fred gratuït)

La Seu d'Urgell
● Dimecres 13 ● Dimarts 19

Empleneu aquest apartat si us interessa compartir cotxe:

Trajecte

Dia

Hora

Tinc vehicle: Sí No

● Autoritzo a facilitar el meu telèfon a qui vulgui compartir cotxe per fer el mateix desplaçament

La Universitat d'Estiu només actua d'intermediària, no es fa responsable de cap inconvenient que pugui sorgir

