

# BUTLLETA D'INSCRIPCIÓ

## DADES PERSONALS

DNI o passaport \_\_\_\_\_ Data naixement \_\_\_\_\_

Sexe  H  D Nom \_\_\_\_\_

Primer cognom \_\_\_\_\_ Segon Cognom \_\_\_\_\_

Adreça \_\_\_\_\_

Població \_\_\_\_\_ CP \_\_\_\_\_

Comarca/provincia \_\_\_\_\_ Tel. \_\_\_\_\_

Adreça electrònica \_\_\_\_\_

## Dades acadèmiques o professionals:

Estudiant/a de la UdL: Sí  / No  En cas afirmatiu indiqueu:

Centre \_\_\_\_\_ Curs \_\_\_\_\_ Titulació \_\_\_\_\_

Estudiant universitari de fora de la UdL: Sí  / No  En cas afirmatiu indiqueu:

Universitat \_\_\_\_\_ Curs \_\_\_\_\_ Titulació \_\_\_\_\_

Si no sou estudiant universitari, indiqueu la titulació i/o la professió

\_\_\_\_\_  
\_\_\_\_\_

Vull rebre el llibret informatiu dels cursos d'estiu de properes edicions.

En compliment de la Llei 15/1999, de 13 de desembre de Protecció de Dades de Caràcter Personal, les dades de caràcter personal facilitades s'incorporen en un fitxer degudament registrat del que és titular la Universitat de Lleida amb la finalitat d'atendre aquesta relació i ser informat d'activitats que realitza la Universitat de Lleida. Les dades personals facilitades són confidencials i d'ús exclusiu de la universitat i són tractades d'acord amb la normativa vigent en matèria de protecció de dades. El titular de les dades pot exercir els seus drets d'accés, rectificació, oposició i cancel·lació mitjançant escrit adreçat al responsable del fitxer, Plaça Víctor Siurana, 1 de Lleida, C.P. 25003.

Signatura:

Indiqueu el codi i el títol dels cursos als quals us voleu inscriure. Abans de formalitzar la matrícula, confirmeu la compatibilitat horària dels cursos i la disponibilitat de places:

CODI	TÍTOL

Import de la matrícula dels cursos de la Universitat d'Estiu de la UdL escollits		A
Reducció del 15%, si s'efectua l'ingrés fins el dia 31 de maig de 2011*	A x 0,85	B
Reducció del 10%, si s'efectua l'ingrés entre l'1 i el 17 de juny de 2011*	A x 0,90	C

Per formalitzar el pagament, heu de fer arribar aquesta inscripció a l'Oficina de la Universitat d'Estiu (C/ Jaume II, 71, 25001 Lleida. Tel. 973 703 390 a/e: estiu@estiu.udl.cat) i us lliuraran el full de pagament que heu de portar a ingressar a la Caixa, Caixa de Catalunya o Banc Santander.

\*Els descomptes no s'aplicaran a les matèries transversals ni al seminari Música Instrumental a la Península Ibèrica 1750-1800

Patrocina:



UNIVERSITAT DE LLEIDA  
ESTIU 2011  
La Seu d'Urgell, del 12 al 22 de juliol de 2011

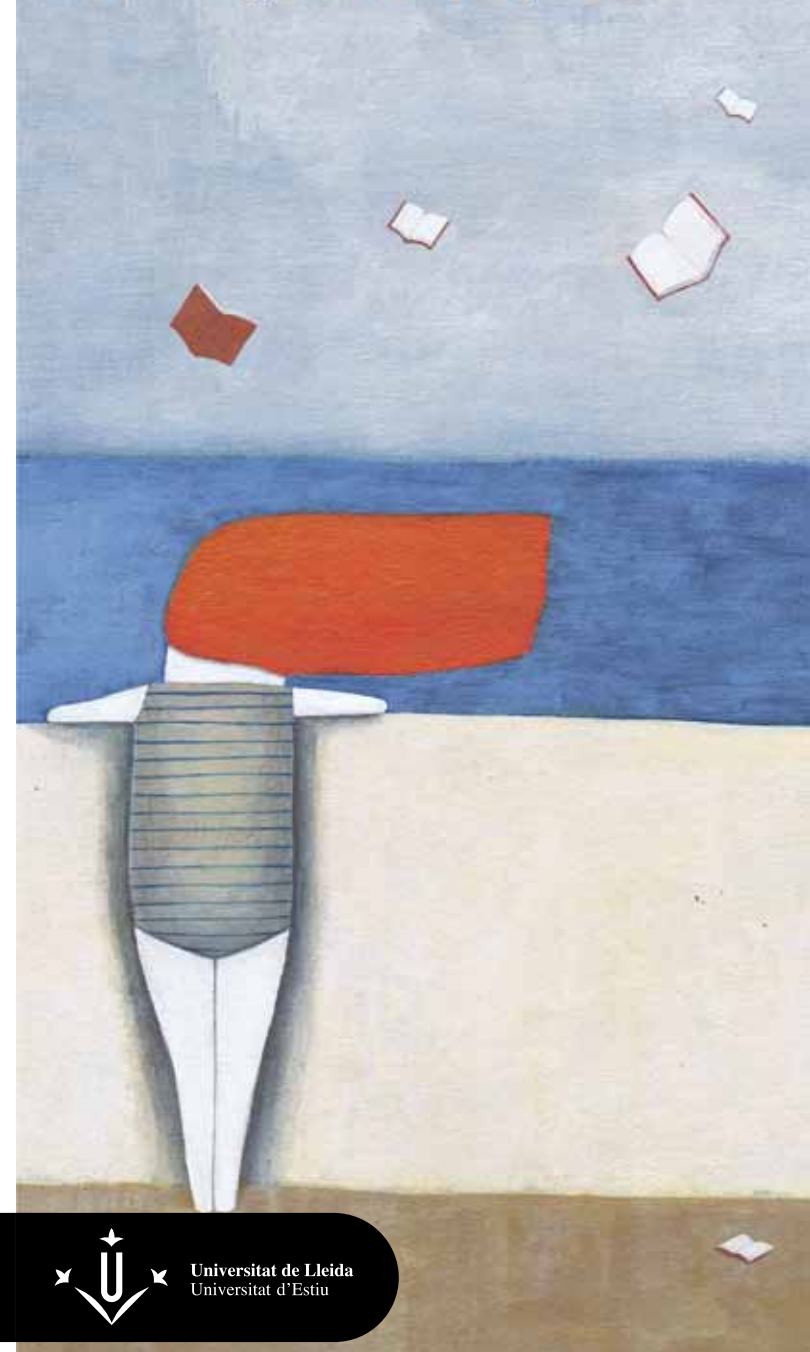

# EDUCACIÓ I CONFLICTE: EL PAPER DEL JOC COM A ELEMENT DE SOCIALITZACIÓ

Del 18 al 22 de juliol  
La Seu d'Urgell

INFORMACIÓ  
Matèria Transversal UdL  
<http://estiu.udl.cat>

Aquest curs té com a principal objectiu treballar la resolució de conflictes en els processos de socialització de la vida quotidiana: educació formal i no formal, situacions lúdiques i esportives, laborals, familiars, personals, etc. Aquesta gestió de conflictes la podem concretar en dos nivells: d'una banda, treballant raonaments filosòfics i tècniques psicossociològiques per a la resolució de conflictes i, de l'altra, avançant en el tractament (prevenció i gestió) dels conflictes que es poden generar en la vida quotidiana. El joc té un paper que pot ajudar en l'anàlisi i resolució de conflictes (i també podem descobrir elements conflictius en els jocs).

El curs va adreçat a estudiants i professionals dels àmbits de Magisteri, INEFC, Treball Social, Educació Social i Psicopedagogia. No obstant això, qualsevol persona interessada en els temes de la gestió del conflicte en les organitzacions pot trobar adient aquesta proposta teoricopràctica.

Caldrà que els alumnes portin roba còmoda i calçat esportiu per fer les pràctiques de jocs.

**Coordinació** Fidel Molina Luque (Departament de Geografia i Sociologia de la UdL)  
**Equip docent** Pere Lavega Burgués (INEFC), Fidel Molina Luque (UdL) i Unai Sáez de Ocariz Granja (INEFC)

**Hores lectives** 30  
**Espai** INS Joan Brudieu de la Seu d'Urgell  
**Preu** 60 €  
**Places** 30

MATÈRIA TRANSVERSAL  
ECTS UdL 3  
Preu: 66,12 €

## PROGRAMA

### Dilluns 18

12.00-14.00 h **Fidel Molina**  
Introducció: marc conceptual del conflicte  
**Fidel Molina**  
16.00-18.00 h Negociació, mediació i arbitratge  
**Pere Lavega, Fidel Molina i Unai Sáez de Ocariz**  
18.00-20.00 h Jocs i conflictes. El joc com a laboratori de relacions socials  
Joc / lògica interna. Tipus de relacions que activen els jocs

### Dimarts 19

09.30-11.30 h **Fidel Molina**  
Metodologia de la gestió conflictiva  
12.00-14.00 h Tècniques de resolució de conflictes  
**Pere Lavega**  
16.00-18.00 h Jocs i conflictes quan un es posa a prova  
**Pere Lavega i Unai Sáez de Ocariz**  
18.00-20.00 h Jocs i conflictes en el desafiament amb adversaris

### Dimecres 20

09.30-11.30 h **Pere Lavega**  
Jocs i conflictes en la cooperació I  
**Pere Lavega i Unai Sáez de Ocariz**  
12.00-14.00 h Jocs i conflictes en la cooperació II  
**Pere Lavega i Unai Sáez de Ocariz**  
16.00-18.00 h Jocs i conflictes en la rivalitat entre equips

### Dijous 21

09.30-11.30 h **Unai Sáez de Ocariz**  
Estratègies del professor per educar en els conflictes I  
12.00-14.00 h Estratègies del professor per educar en els conflictes II  
**Pere Lavega i Unai Sáez de Ocariz**  
16.00-18.00 h Estratègies del professor per educar en els conflictes III

### Divendres 22

09.30-11.30 h **Pere Lavega, Fidel Molina i Unai Sáez de Ocariz**  
Conclusions: joc i conflictes  
12.00-14.00 h Conclusions: estratègies didàctiques, conflictes i avaluació del curs

## ALLOTJAMENT

● Vull allotjar-me en el Centre Residencial i de Serveis de la Seu d'Urgell.

Marqueu els dies d'estada en el Centre (compta des de l'hora de sopar fins a la de dinar de l'endemà):



Nombre total de nits		D
Import de l'allotjament	28,00 € *D	E
Import total a ingressar (matrícula + allotjament)	A/B/C + E	

Per formalitzar el pagament, heu de fer arribar aquesta inscripció a l'Oficina de la Universitat d'Estiu (C/ Jaume II, 71. 25001 Lleida. Tel. 973 703390 a/e: estiu@estiu.udl.cat) i us lliuraran el full de pagament que heu de portar a ingressar a la Caixa, Caixa de Catalunya o Banc Santander.

Vull assistir a una de les vetllades de la Universitat d'Estiu (sopar fred gratuït)

La Seu d'Urgell  
● Dimecres 13   ● Dimarts 19

Empleneu aquest apartat si us interessa compartir cotxe:

Trajecte

Dia

Hora

Tinc vehicle: Sí  No

● Autoritzo a facilitar el meu telèfon a qui vulgui compartir cotxe per fer el mateix desplaçament

La Universitat d'Estiu només actua d'intermediària, no es fa responsable de cap inconvenient que pugui sorgir

