

BUTLLETA D'INSCRIPCIÓ

DADES PERSONALS

DNI o passaport _____ Data naixement _____

Sexe H D Nom _____

Primer cognom _____ Segon Cognom _____

Adreça _____

Població _____ CP _____

Comarca/provincia _____ Tel. _____

Adreça electrònica _____

Dades acadèmiques o professionals:

Estudiant/a de la UdL: Sí / No En cas afirmatiu indiqueu:

Centre _____ Curs _____ Titulació _____

Estudiant universitari de fora de la UdL: Sí / No En cas afirmatiu indiqueu:

Universitat _____ Curs _____ Titulació _____

Si no sou estudiant universitari, indiqueu la titulació i/o la professió

Vull rebre el llibret informatiu dels cursos d'estiu de properes edicions.

En compliment de la Llei 15/1999, de 13 de desembre de Protecció de Dades de Caràcter Personal, les dades de caràcter personal facilitades s'incorporen en un fitxer degudament registrat del que és titular la Universitat de Lleida amb la finalitat d'atendre aquesta relació i ser informat d'activitats que realitza la Universitat de Lleida. Les dades personals facilitades són confidencials i d'ús exclusiu de la universitat i són tractades d'acord amb la normativa vigent en matèria de protecció de dades. El titular de les dades pot exercir els seus drets d'accés, rectificació, oposició i cancel·lació mitjançant escrit adreçat al responsable del fitxer, Plaça Víctor Siurana, 1 de Lleida, C.P. 25003.

Signatura:

Indiqueu el codi i el títol dels cursos als quals us voleu inscriure. Abans de formalitzar la matrícula, confirmeu la compatibilitat horària dels cursos i la disponibilitat de places:

CODI	TÍTOL

Import de la matrícula dels cursos de la Universitat d'Estiu de la UdL escollits			A
Reducció del 15%, si s'efectua l'ingrés fins el dia 31 de maig de 2011*	A x 0,85		B
Reducció del 10%, si s'efectua l'ingrés entre l'1 i el 17 de juny de 2011*	A x 0,90		C

Per formalitzar el pagament, heu de fer arribar aquesta inscripció a l'Oficina de la Universitat d'Estiu (C/ Jaume II, 71, 25001 Lleida. Tel. 973 703 390 a/e: estiu@estiu.udl.cat) i us lliuraran el full de pagament que heu de portar a ingressar a la Caixa, Caixa de Catalunya o Banc Santander.

*Els descomptes no s'aplicaran a les matèries transversals ni al seminari Música Instrumental a la Península Ibèrica 1750-1800

Patrocina:



UNIVERSITAT DE LLEIDA
ESTIU 2011
La Seu d'Urgell, del 12 al 22 de juliol de 2011

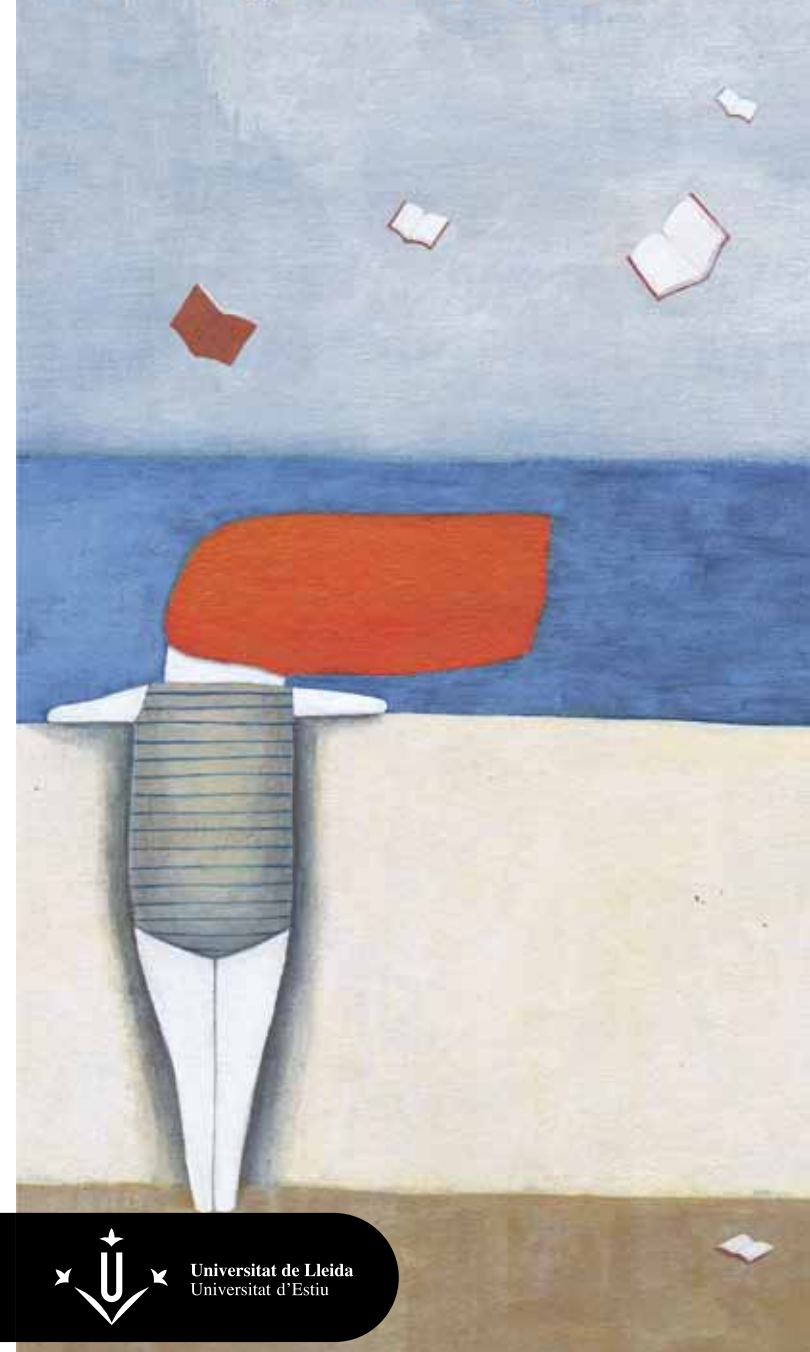

VIOLÈNCIA DE GÈNERE I L'ADDICCIÓ A LES RELACIONS DRAMÀTIQUES

Del 18 al 20 de juliol
La Seu d'Urgell

El 1985 Robin Norwood va publicar el llibre *Les dones que estimen massa*, que es va convertir en un dels llibres més venuts i més traduïts arreu del món. L'èxit es devia a l'impacte del seu contingut, ja que era la primera vegada que es preveia la possibilitat d'analitzar l'estimació com una addicció. Després de molts anys de treball amb dones casades amb homes alcohòlics, Norwood va arribar a la conclusió que moltes persones, bàsicament dones, estan enganxades a la parella que les maltracta. En aquest curs volem exposar aquesta teoria, que ens servirà, entre d'altres aspectes, per trobar respostes a preguntes com les següents: per què m'avorreixen les persones bones, senzilles i amoroses i m'enganxo amb personatges distants, freds i agressius?, què em passa quan jo em dic que busco un compromís seriós amb una altra persona i em trobo quasi sempre en mans de persones casades o no disponibles?, per què per gaudir del sexe necessito emocions dramàtiques?, per què no puc deixar la meva parella tot i que m'és infidel i em maltracta físicament i emocionalment? En aquest curs treballarem el tema de les relacions de parella vistes com una addicció que ens pot portar a l'autodestrucció.

El curs s'adreça a aquelles persones interessades en el tema de les relacions humanes i de parella.

Coordinació Ramon Colell Brunet (Departament d'Infermeria de la UdL)
Equip docent Ramon Colell Brunet (UdL) i Kathleen Cullen Patry (psicoterapeuta)

Hores lectives 20
Espai INS Joan Brudieu de la Seu d'Urgell
Preu 40 €
Places 20

PROGRAMA

Dilluns 18

Ramon Colell i Kathleen Cullen
09.30-11.30 h Estimar l'home que no ens estima
12.00-14.00 h Trets de personalitat de les dones que estimem massa
Ramon Colell i Kathleen Cullen
16.00-18.00 h Les situacions dramàtiques de la infància i la seva repercussió en les relacions destructives de parella
18.00-19.00 h Exercicis vivencials

Dimarts 19

Ramon Colell i Kathleen Cullen
09.30-11.30 h El sexe en les relacions inadequades. Bon sexe en relacions dramàtiques. Necessitat de ser necessitada. Les relacions maternoinfantils
12.00-14.00 h Necessitat de control. Ball emocional: quan l'un estira, l'altre arronsa. La codependència, la contracodependència i la dependència afectiva. Les situacions dramàtiques de la infància i la repercussió en les relacions destructives de parella
Ramon Colell i Kathleen Cullen
16.00-18.00 h Pel·lícula: *El pasado* (Héctor Babenco, 2007)
18.00-19.00 h Exercicis vivencials

Dimecres 20

Ramon Colell i Kathleen Cullen
09.30-11.30 h Addicció + addicció. L'addicció a les relacions inadequades mai va sola. Una addicció ens portarà a una altra
12.00-14.00 h Morir d'amor. El perdó i la pena ens poden portar a morir físicament i emocionalment. Característiques de la persona que maltracta. Què fer per sortir d'aquesta addicció? El camí de la recuperació
Ramon Colell i Kathleen Cullen
16.00-18.00 h Exercicis vivencials. Avaluació del curs i posada en comú final

ALLOTJAMENT

● Vull allotjar-me en el Centre Residencial i de Serveis de la Seu d'Urgell.

Marqueu els dies d'estada en el Centre (compta des de l'hora de sopar fins a la de dinar de l'endemà):



Nombre total de nits		D
Import de l'allotjament	28,00 € *D	E
Import total a ingressar (matrícula + allotjament)	A/B/C + E	

Per formalitzar el pagament, heu de fer arribar aquesta inscripció a l'Oficina de la Universitat d'Estiu (C/ Jaume II, 71. 25001 Lleida. Tel. 973 703390 a/e: estiu@estiu.udl.cat) i us lliuraran el full de pagament que heu de portar a ingressar a la Caixa, Caixa de Catalunya o Banc Santander.

Vull assistir a una de les vetllades de la Universitat d'Estiu (sopar fred gratuït)

La Seu d'Urgell
● Dimecres 13 ● Dimarts 19

Empleneu aquest apartat si us interessa compartir cotxe:

Trajecte

Dia

Hora

Tinc vehicle: Sí ● No ●

● Autoritzo a facilitar el meu telèfon a qui vulgui compartir cotxe per fer el mateix desplaçament

La Universitat d'Estiu només actua d'intermediària, no es fa responsable de cap inconvenient que pugui sorgir

