

BUTLLETA D'INSCRIPCIÓ

DADES PERSONALS

DNI o passaport _____ Data naixement _____

Sexe H D Nom _____

Primer cognom _____ Segon Cognom _____

Adreça _____

Població _____ CP _____

Comarca/provincia _____ Tel. _____

Adreça electrònica _____

Dades acadèmiques o professionals:

Estudiant/a de la UdL: Sí / No En cas afirmatiu indiqueu:

Centre _____ Curs _____ Titulació _____

Estudiant universitari de fora de la UdL: Sí / No En cas afirmatiu indiqueu:

Universitat _____ Curs _____ Titulació _____

Si no sou estudiant universitari, indiqueu la titulació i/o la professió

Vull rebre el llibret informatiu dels cursos d'estiu de properes edicions.

En compliment de la Llei 15/1999, de 13 de desembre de Protecció de Dades de Caràcter Personal, les dades de caràcter personal facilitades s'incorporen en un fitxer degudament registrat del que és titular la Universitat de Lleida amb la finalitat d'atendre aquesta relació i ser informat d'activitats que realitza la Universitat de Lleida. Les dades personals facilitades són confidencials i d'ús exclusiu de la universitat i són tractades d'acord amb la normativa vigent en matèria de protecció de dades. El titular de les dades pot exercir els seus drets d'accés, rectificació, oposició i cancel·lació mitjançant escrit adreçat al responsable del fitxer, Plaça Víctor Siurana, 1 de Lleida, C.P. 25003.

Signatura:

Indiqueu el codi i el títol dels cursos als quals us voleu inscriure. Abans de formalitzar la matrícula, confirmeu la compatibilitat horària dels cursos i la disponibilitat de places:

CODI	TÍTOL

Import de la matrícula dels cursos de la Universitat d'Estiu de la UdL escollits			A
Reducció del 15%, si s'efectua l'ingrés fins el dia 31 de maig de 2011*	A x 0,85		B
Reducció del 10%, si s'efectua l'ingrés entre l'1 i el 17 de juny de 2011*	A x 0,90		C

Per formalitzar el pagament, heu de fer arribar aquesta inscripció a l'Oficina de la Universitat d'Estiu (C/ Jaume II, 71, 25001 Lleida. Tel. 973 703 390 a/e: estiu@estiu.udl.cat) i us lliuraran el full de pagament que heu de portar a ingressar a la Caixa, Caixa de Catalunya o Banc Santander.

*Els descomptes no s'aplicaran a les matèries transversals ni al seminari Música Instrumental a la Península Ibèrica 1750-1800

Patrocina:



UNIVERSITAT DE LLEIDA
ESTIU 2011
La Seu d'Urgell, del 12 al 22 de juliol de 2011

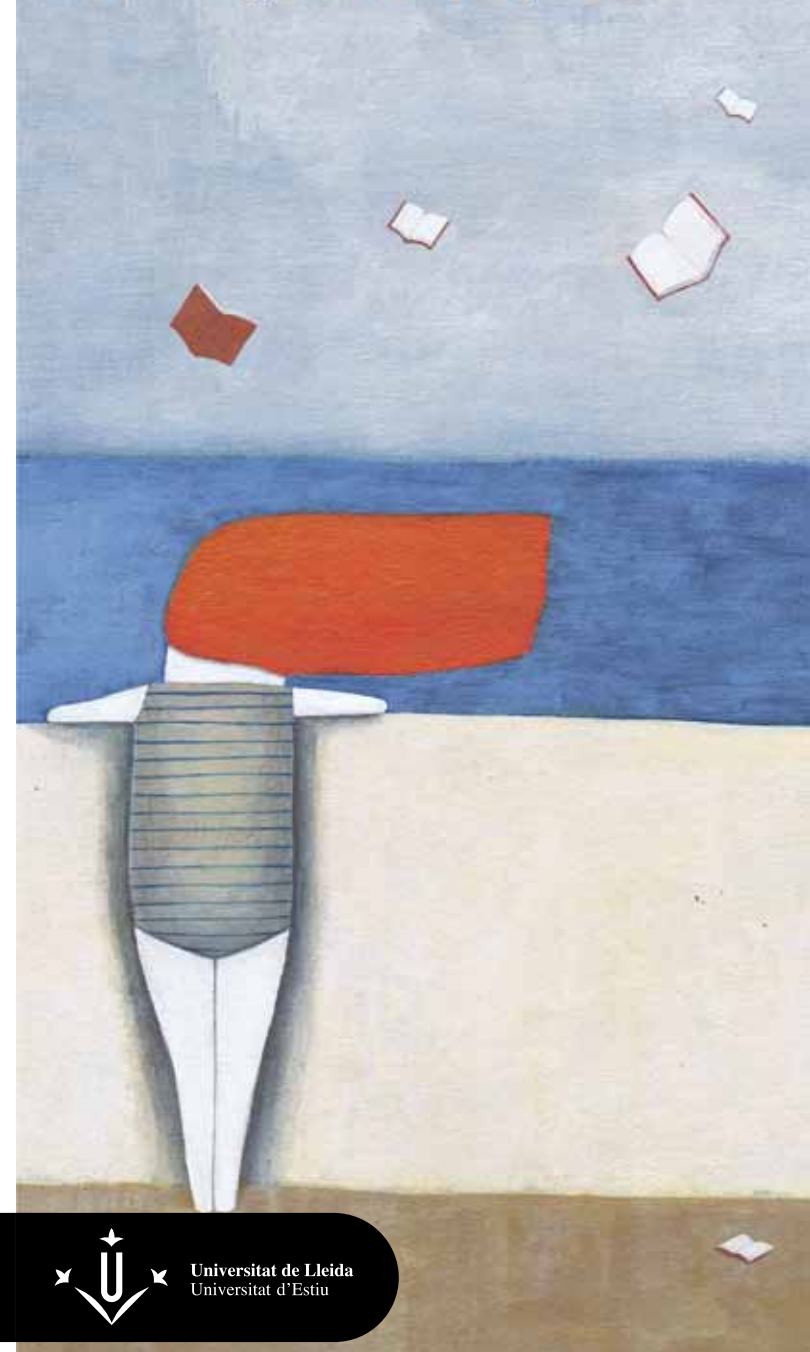

SEMINARI CIENTÍFIC

MÚSICA INSTRUMENTAL A LA PENÍNSULA IBÈRICA, 1750-1800: ESTIL, GÈNERE, MERCAT

Del 21 al 22 de juliol
La Seu d'Urgell

Aquest Seminari Internacional pretén ser un fòrum en el qual els participants puguin intercanviar els darrers resultats de les seues recerques, així com un estímul per a l'estudi d'algunes de les qüestions centrals del procés de modernització de la música instrumental durant el segle XVIII aplicat al cas concret de la Península Ibèrica. La recerca sobre la vida musical de les ciutats peninsulars ha estat centrada de forma majoritària en les institucions i activitats vinculades o promogudes per la cort o bé per l'església. Aquesta tendència ha impedit avaluar la forma com es van produir les transformacions detectades en el context europeu que la musicologia ha associat amb el sorgiment de la modernitat musical i cultural: l'establiment del públic com a audiència; la consolidació de determinats gèneres angulars en la història de la música (com és el cas de la simfonia, la sonata de tecla o, sobretot, el quartet de corda); la creació de xarxes comercials d'edició i distribució de música impresa; la recepció de formes i trets estilístics propis del classicisme europeu; i la convivència d'espais musicals propis de l'Antic Règim amb altres completament nous, com el concert públic. L'objectiu del Seminari és justament abordar aquestes transformacions.

El Seminari, en el que participen els membres del projecte "Públic, ciutat, estil: la vida musical a Espanya durant la Il·lustració (1759-1808)" (Programa Nacional de Projectes d'Investigació Fonamental del Ministeri de Ciència i Innovació), s'inscriu dins la programació d'activitats paral·leles del I Festival de Música Antiga dels Pirineus.

Coordinació Màrius Bernadó Tarragona (Departament d'Història de l'Art i Història Social de la UdL)

Participants Màrius Bernadó Tarragona (UdL), Joseba Berrocal Cebrián (Centre de Musique Baroque de Versailles), José María Domínguez Rodríguez (Universitat d'Extremadura), Xosé Crisanto Gándara Eiroa (Universitat de La Rioja), Ana Lombardía González (Universitat de La Rioja), Miguel Ángel Marín López (Universitat de La Rioja), Judith Ortega Rodríguez (Instituto Complutense de Ciencias Musicales), Thomas Schmitt (Universitat de La Rioja), Christian Speck (Universitat Koblenz-Landau), Lluís Bertrán Xirau (Universitat de París IV-Sorbona), Josep Borràs Roca (Escola Superior de Música de Catalunya), Loukia Drosopoulou (Universitat de York) i Guido Olivieri (Universitat de Texas)

Espai Arxiu Comarcal de l'Alt Urgell, de la Seu d'Urgell
Preu 40 €
Places 25

PROGRAMA

Les sessions (dijous tarda i divendres matí i tarda) s'articularen a partir de les següents perspectives d'estudi:

- Establiment i desenvolupament del mercat musical: innovacions tècniques, procediments compositius, etc.
- Relacions i intercanvis entre Europa i la Península Ibèrica
- Qüestions relacionades amb les fonts manuscrites i impreses, i amb la seva producció i difusió
- La problemàtica de la recuperació i de la interpretació actual d'aquest repertori

Els participants i inscrits al Seminari podran assistir al Concert Inaugural del I Festival Internacional de Música Antiga de Catalunya que tindrà lloc a la Seu d'Urgell el divendres 22 de juliol (22.30 h)

Reial Companyia Òpera de Cambra
Director: Juan Bautista Otero
Obres de Domènec Terradelles



ALLOTJAMENT

• Vull allotjar-me en el Centre Residencial i de Serveis de la Seu d'Urgell.

Marqueu els dies d'estada en el Centre (compta des de l'hora de sopar fins a la de dinar de l'endemà):



Nombre total de nits		D
Import de l'allotjament	28,00 € *D	E
Import total a ingressar (matrícula + allotjament)	A/B/C + E	

Per formalitzar el pagament, heu de fer arribar aquesta inscripció a l'Oficina de la Universitat d'Estiu (C/ Jaume II, 71. 25001 Lleida. Tel. 973 703390 a/e: estiu@estiu.udl.cat) i us lliuraran el full de pagament que heu de portar a ingressar a la Caixa, Caixa de Catalunya o Banc Santander.

Vull assistir a una de les vetllades de la Universitat d'Estiu (sopar fred gratuït)

La Seu d'Urgell
• Dimecres 13 • Dimarts 19

Empleneu aquest apartat si us interessa compartir cotxe:

Trajecte

Dia

Hora

Tinc vehicle: Sí No

• Autoritzo a facilitar el meu telèfon a qui vulgui compartir cotxe per fer el mateix desplaçament

La Universitat d'Estiu només actua d'intermediària, no es fa responsable de cap inconvenient que pugui sorgir

